

デンタルモニタリング ご案内資料



 **DentalMonitoring**

目次

- 1.デンタルモニタリングとは
- 2.デンタルモニタリングアプリのインストールとログイン
- 3.初期設定の方法
- 4.スキャンボックスプロの使い方
- 5.スキャン撮影の方法
- 6.スキャン撮影後の対応
- 7.治療の進捗状況の確認方法
- 8.その他



1. デンタルモニタリングとは

デンタルモニタリングは、歯科治療や矯正治療の進行状況をリアルタイムで追跡できる革新的なアプリです。

アプリを通じてご担当の歯科医院との連携が強化され、治療計画に沿った最適なケアが提供されます。

このガイドでは、デンタルモニタリングを初めて使用する患者様に向けて、アプリのインストールから治療の進行状況の確認方法までを詳しくご説明します。



2. デンタルモニタリングアプリのインストールとログイン

① デンタルモニタリングから受信したメールを開きます。

② メール文面中の
→Androidスマートフォン
→iPhone
該当するURLをクリックします。

③ Google PlayもしくはApp Storeより、アプリをインストールします。

④ インストール完了後に再びメールに戻り、
[このリンクをクリックして頂くと、お客様のアカウントにログインして頂けます。]のURL部分をクリックするとログインが完了します。



*ログイン後にスマートフォンの設定に応じてモバイルデータ通信の設定画面が表示される可能性があります。

3.初期設定の方法-1

① プライバシーポリシー

内容に問題がなければ[同意する]を押します。



② オンボード(初期設定)のご案内

初期設定を開始する場合は、[続ける]を押します。



③ 通知設定

撮影日等の通知を受け取る場合は[許可]を選択します。



④ 通知を受け取る時刻設定

時間を設定し、[続ける]を押します。



3.初期設定の方法-2

⑤ スキャン撮影ツール選択

ScanBox proを選択し、
[続ける]を押します。



⑥ スキャン撮影方法の選択

鏡を使うを選択し、[続ける]を
押します。



⑦ プロフィール写真の設定

アプリ上で使用する画像を
選択(任意)し、[続ける]を押します。



⑧ バッジキャラクターの選択

好みのキャラクターを選択し、
[保存]を押します。



4. スキャンボックスプロの使い方-1

準備するもの

- スキャンボックスプロ
- チークリトラクターチューブ
- スマートフォン
- 鏡
- ティッシュやハンカチ等

チークリトラクターチューブ

スキャンボックスプロ

① スキャンボックスプロの調節

スマートフォンに合わせて、
「幅」と「カメラ位置」を調節します。

「カメラ位置」の
調整ボタン

(上)

「幅」の
調整ボタン

(下)



4. スキャンボックスプロの使い方-2

「幅」の調整

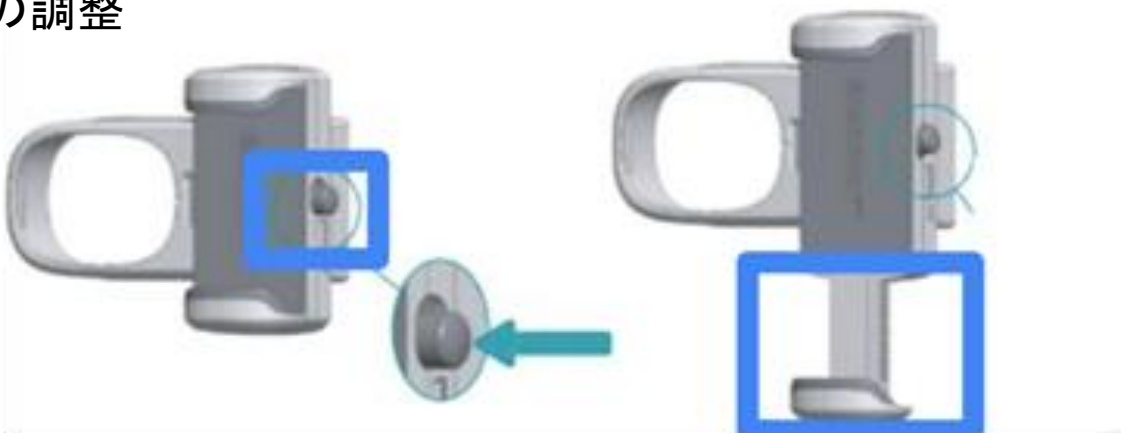

「カメラ位置」の調整

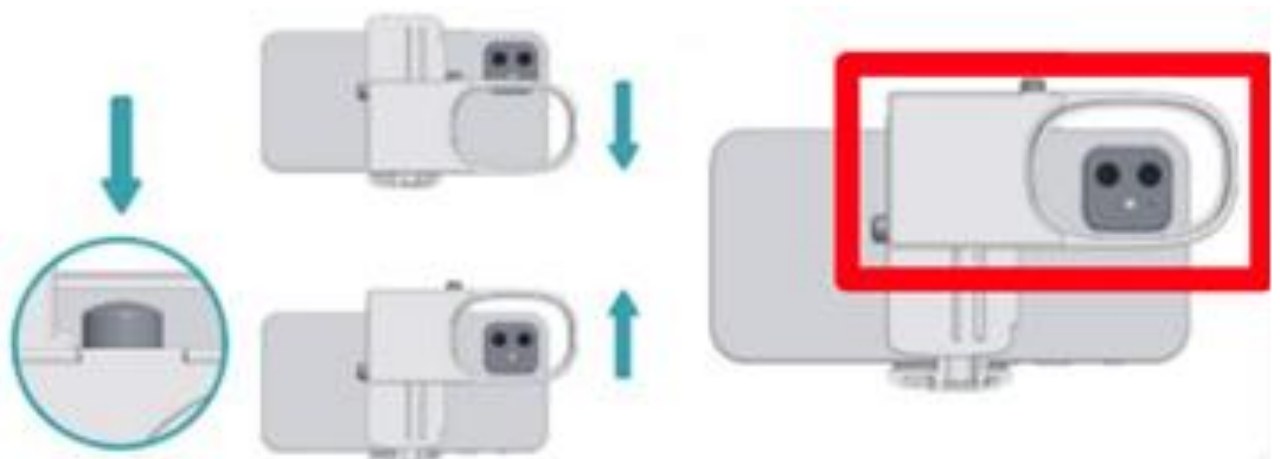

② 組み立て

調整したスキャンボックスプロに、チークリトラクターチューブを装着します。正しく装着ができるとカチッと音がなります。

スキャンボックスプロとチークリトラクターチューブの組み立て完成図



4. スキャンボックスプロの使い方-3

【保管方法】

ご使用後、チークリトラクターチューブは中性洗剤を用いて洗浄することが可能です。

また、洗浄後は専用のメッシュポーチにスキャンボックスプロと合わせて保管してください。



ご使用中のスキャンボックスプロやチークリトラクターチューブの不具合については担当の歯科医院へご連絡ください。

5. スキャン撮影の方法-1

① スキャンの開始

アプリを開き、ホーム画面に表示されている[スキャンを開始]を押す。



② 設定確認

現在装着しているアライナー番号、スキャン設定の内容と音量を確認する。

問題がなければ最下部の[スキャンを開始する]を押す。



③ スマートフォン装着

スキャンボックスプロをスマートフォンに装着します。



④ スキャンボックスの準備

チークリトラクターチューブをスキャンボックスプロに装着します（正しく装着ができるとカチッと音がなります）。



5. スキャン撮影の方法-2

⑤ セッティング完了

セッティングが完了した後、チークリトラクターチューブを歯ぐきに軽く当たる程度までしっかりと咥えます。

⑤



⑥ 画面の調節

鏡を見ながら歯を画面の中央（歯のイラスト）に合わせます。スキャンボックスプロの側面ボタンを押して上下の調整もしくはスマートフォンをスライドさせて左右の調整が可能です。

⑥



⑦

⑦ スキャン開始

音声ガイダンスに従い、噛んだ状態で左右にスキャンボックスを動かします。



⑧

⑧ ガイダンスに従う

スマートフォンとチークリトラクターチューブをしっかりと把持し、音声ガイダンスに従って動かします。



5. スキャン撮影の方法-3

⑨ 1種類目

最初はアライナーを装着し、歯と歯の間を少し離れた状態で左右に動かしながら撮影します。
*頭はなるべく動かさず、肩と腕を使ってしっかりと奥歯が映るように撮影します。奥歯のスポットまで届かない場合は位置を固定するとスポットが前に近づき、撮影することが可能です。

⑨

1種類目



⑩ 2種類目

.アライナーを外し、奥歯でしっかりと噛んだ状態で左右に動かします。

⑩

2種類目



⑪ 3種類目

音声ガイダンスに従い、噛んだ状態で左右にスキャンボックスを動かします。

⑪

3種類目



⑫ 4種類目

1種類目と同様に歯と歯の間を少し離れた状態で左右に動かします。

⑫

4種類目



5. スキャン撮影の方法-4

⑬ 5種類目

最後にチークリトラクターチューブを前歯に当て、歯列全体が映るように上下に傾けながら撮影します。

⑬

5種類目



※撮影方法についてはアプリ内のチュートリアル [ScanBox proでのスキャン方法]から同様の内容を動画でご確認が可能です。



6. スキャン撮影後の対応-1

スキャン撮影終了後は、
[レビューを開始]から
撮影した写真を確認する
ことが可能です。
撮影した画像を確認し、
問題がある場合は再撮影
することができます。



各スキャンのレビューが順番に表示されます。
上部：実際に撮影された画像が表示されます。
中部：スキャン撮影時の重要ポイントがリストで表示されます。各項目はデンタルモニタリング社のAIが解析を行い、不足がある場合には赤色で表示（要再撮影）されます。
下部：再撮影を行う場合は[このステップを再度行う]をアクティブにします。問題がない場合は右下の[次へ]を押すと次のスキャンレビューが表示されます。



不足の場合

6. スキャン撮影後の対応-2

各スキャンレビューの確認が終了すると、最後に要約の画面が表示されるため、下部の[スキャンを送信]ボタンを押すとスキャンデータがアップロードされます。



[スキャン解析中]と表示されるまでアプリは閉じないでください。



7.治療の進捗状況の確認方法

アプリ内のホーム画面から[進捗状況を見る]ボタンを押し、治療の進捗状況を確認することが可能です。

全ての画像は初回時のスキャン画像と最新のスキャン画像を組み合わせしており、左上のボタンを選択することで様々な形で比較して確認することができます。

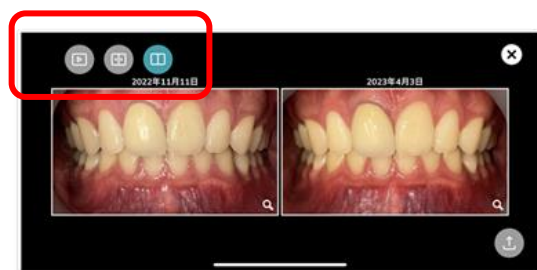
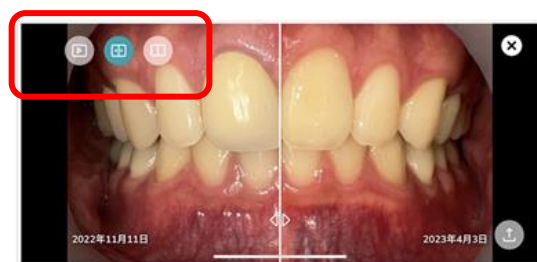

*進捗状況のデータは[動画を共有]を押すとSNS等で共有することが可能です。
条件を満たすと、バッジを獲得することができ、[獲得中のバッジ]から確認できます。

8.その他

デンタルモニタリングアプリ使用時のお願い

- ・充電確認(60%以上推奨)
- ・マナーモード・消音を解除
- ・スマホケースは必要であれば外す
- ・アプリプッシュ通知設定はオフにしない
- ・アプリの更新は「自動」に設定

スキャン撮影中に問題が生じた場合

音声ガイドが英語になった場合:

アプリ内「プロフィール」>「リソースの更新」をタップすることで日本語に変更できます。

スキャン撮影後に結果の通知

スキャン撮影後の解析結果には以下の時間が生じます。

なお、解析結果が判明次第に通知が届くため早まる場合があります。

- ・アライナー症例：12時間以内
- ・ブラケット症例などアライナー無しの症例：48時間以内
- ・3D解析（3Dモニタリング）：72時間以内

スキャン撮影の練習

アプリ内のプロフィール画面より[テストスキャン]を押すと本番の撮影と同様に撮影の練習を行うことが可能です。

*スキャンデータはアップロードされないため解析結果は届きません。